

Rifu Sendai royal care center



利府ロイ入所通信



施設から

本格的な冬となり体調を崩しやすい時期でもありますので、これまで以上に利用者さまの体調管理に努めていきたいと思っております。ご家族さまにおかれましても、日々様々なご協力を頂き誠にありがとうございます。

コロナ・インフルエンザの影響でご不便・ご心配をおかけしておりますが、職員一同日々尽力して参りますので、今後ともよろしくお願いいたします。



活動報告 クリスマス会

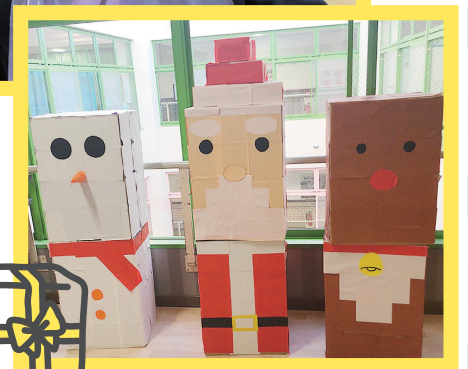
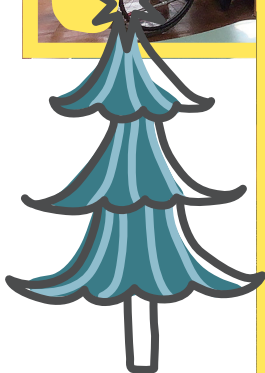

活動報告
料理会

スイートポテト作り



料理も立派な
リハビリです！



ス々の料理で
楽しい♪

甘くておいしい！

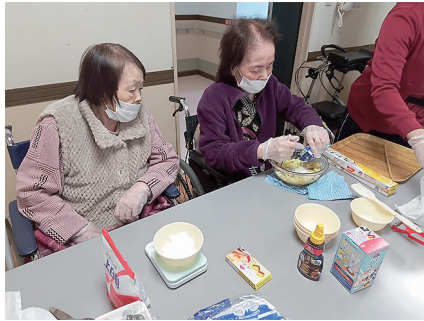

活動報告
カラオケ会



「津軽海峡冬景色」

「襟裳岬」

「リンゴの唄」

などなど...

懐かしい歌に思わず口ずさみます♪

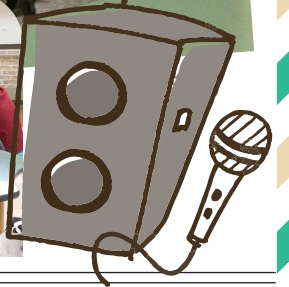

お問合せ
TEL 022-356-0355



HPは
こちらから



IMS(イムス)グループ 医療法人財団 明理会

利府仙台ロイヤルケアセンター

〒981-0114 宮城県宮城郡利府町新中道 2-1-1