

▶ 仙台市に住所のあるご家族さま向け

「基礎健診」「特定健診」

ご予約受付中

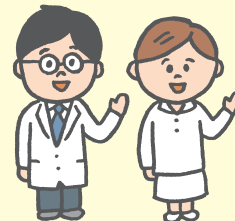

当院にて「令和8年度 仙台市基礎健診・特定健診」の予約を受付しています。
健康維持のために、年に一度の受診をおすすめします。

基礎健診

実施期間

令和8年7月1日(水)～令和8年10月31日(土)
令和9年1月4日(月)～令和9年1月30日(土)

35～39歳	・ 仙台市国民健康保険加入者	2,110円
	・ 仙台市国民健康保険加入者以外	3,580円
35歳以上	・ 市民税非課税世帯(同一世帯全員が非課税の者) ・ 生活保護受給者 ・ 中国残留邦人等に対する支援給付受給者	無料
65～74歳	・ 一定の障害による後期高齢者医療制度加入者	
75歳以上		

受診券の送付

市政だより4月号と同時配布の健診申し込み案内にある申し込みはがき、
または仙台市のホームページより電子申請で申し込み。

6月下旬に仙台市から申込者に受診券が郵送されます。

特定健診

実施期間

令和8年6月1日(月)～令和8年10月31日(土)
令和9年1月4日(月)～令和9年1月30日(土)

40～74歳	・ 仙台市国民健康保険加入者	無料
--------	----------------	----

受診券の送付

5月下旬頃に仙台市から対象者に受診券が郵送されます。

新型コロナウイルスの流行状況等により、市民健診の実施を
延期・中止する場合がございますので、あらかじめご了承ください。



IMS(イムス)グループ 医療法人財団 明理会 〒989-3212 宮城県仙台市青葉区芋沢字新田 54-4

西仙台病院

☎ 022-394-5721

受診可能日時

	月	火	水	金	土
健診受付 9:00～14:00	○	○	○	○	11:30 まで
眼底検査受付	11:00 まで	-	11:00 まで	11:00 まで	-

当日の持ち物

- 仙台市から届いた受診券
- マイナ保険証 または 資格確認書
(介護保険ではありません)

- 当院で市民健診を受診され、眼底検査を行わなかった場合、仙台市が指定する登録眼科で一週間以内に眼底検査を行っていただく必要があります。登録眼科については予約時にご確認下さい。
- 当日の食事は食べてきていただいてもかまいませんが、受付の4時間前までに済ませて下さい。
- 当院では胃がん検診、子宮頸がん検診、肺がん・結核健診、乳がん検診、大腸がん検診・骨粗しょう症検診は行っておりません。

受診時の注意点

- ・ 受診時は必ずマスクを着用していただくようお願いいたします。
- ・ 風邪症状、せき、くしゃみ、鼻水、咽頭痛、倦怠感のいずれかがある場合は受診できません。
- ・ 入口にて検温し、体温が37.5℃以上の場合は受診できません。

お申込み

電話でお申し込みいただくか、下記の「西仙台病院 市民健診申込書」を直接窓口にお出し下さい。

☎ **022-394-5721**

[受付時間] 9:00～17:00

※土曜日午後・日曜・祝日除く

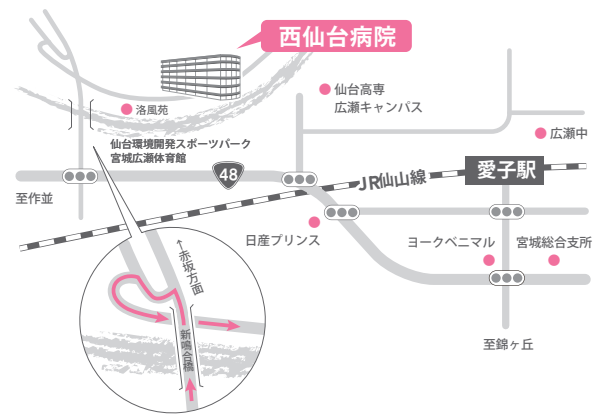

切り取り線

西仙台病院 市民健診申込書

申込日 月 日

ふりがな				男・女	生年月日	年	月	日	
氏名					電話番号				
ご住所	(〒)								
受診券の有無	あり ・ なし ※受診券がないと受診できません。								
受診希望日時	第一希望日 (時間 : ~)	月	日	第二希望日 (時間 : ~)	月	日	第三希望日 (時間 : ~)	月	日
眼底検査 (希望あり・希望なし)	コンタクトレンズ・眼鏡 (通常使用・使用なし)			車椅子・独歩					
オプション検査 ご希望の方はチェックを入れてください	<input type="checkbox"/> 胸部X線 (1,080円)	<input type="checkbox"/> 胸部C T (肺) (6,820円)	<input type="checkbox"/> 便潜血 (1,080円)	<input type="checkbox"/> ピロリ菌抗体 (1,100円)	<input type="checkbox"/> その他	受付			
<small>※市民健診は仙台市主導の健診ですが「追加オプション」は当院独自の検査であり、検査料金及び検査結果は市民健診と別に当院独自のものとなります。</small>									

※休日をはさむ場合などは、お返事にお時間をいただく場合がございます。希望日は余裕をもってお申し込みください。